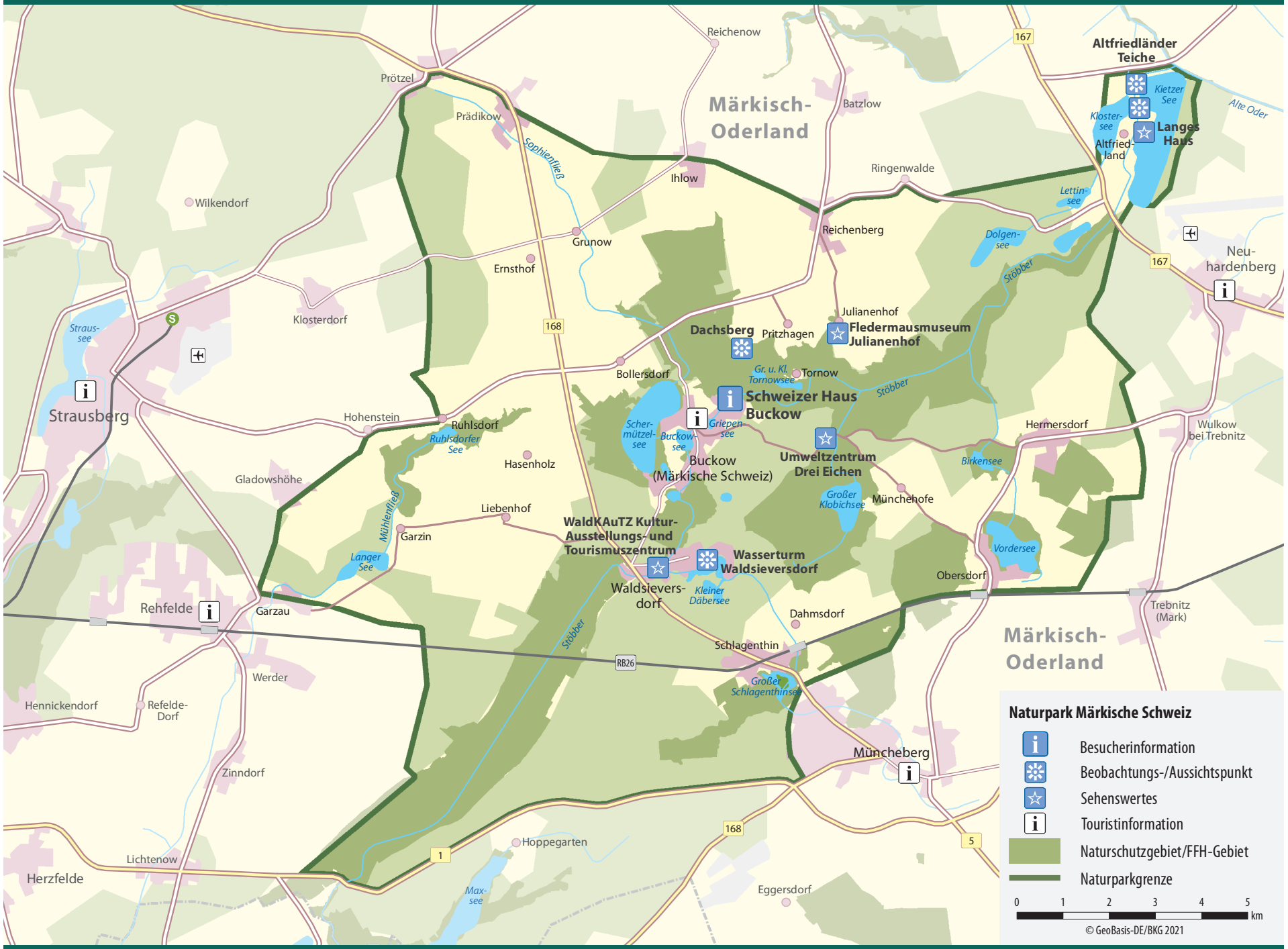
Reichenow
Prötzel
Prädikow
Sophienfließ
Märkisch-
Oderland
Batzlow
Altfriedländer
Teiche
Kietzer
See
Kloster-
see
Langes
Haus
Alte Oder
Altfried-
land
Ringenwalde
Ihlow
Wilkendorf
Lettin-
see
Reichenberg
Grunow
Dolgen-
see
Ernsthof
Stöbber
Neu-
hardenberg
Julianenhof
Straus-
see
Klosterdorf
Dachsberg
Pritzhagen
Fledermausmuseum
Julianenhof
Bollersdorf
Gr. u. Kl.
Tornowsee
Tornow
Schweizer Haus
Buckow
Strausberg
Hohenstein
Ruhlsdorf
Ruhlsdorfer
See
Scher-
mützel-
see
Buckow-
see
Griepen-
see
Hermersdorf
Wulkow
bei Trebnitz
Hasenholz
Buckow
(Märkische Schweiz)
Umweltzentrum
Drei Eichen
Birkensee
Gladowshöhe
Großer
Klobichsee
Münchehofe
Liebenhof
Mühlenfließ
Garzin
WaldKAuTZ Kultur-
Ausstellungs- und
Tourismuszentrum
Langer
See
Wasserturm
Waldsieversdorf
Vordersee
Obersdorf
Waldsievers-
dorf
Kleiner
Däbersee
Rehfelde
Garzau
Dahmsdorf
Trebnitz
(Mark)
Stöbber
Schlagenthin
Märkisch-
Oderland
RB26
Werder
Großer
Schlagenthinsee
Hennickendorf
Refelde-
Dorf
Müncheberg
Zinndorf
Hoppegarten
Lichtenow
Herzfelde
Max-
see
Eggersdorf
167
168
1
5
Naturpark Märkische Schweiz
Besucherinformation
Beobachtungs-/Aussichtspunkt
Sehenswertes
Touristinformation
Naturschutzgebiet/FFH-Gebiet
Naturparkgrenze
0 1 2 3 4 5 km
© GeoBasis-DE/BKG 2021